

6 DAS MEDIDAS DE SEGURANÇA CONTRA INCÊNDIO E PÂNICO

6.1 RESISTÊNCIA AO FOGO DOS ELEMENTOS DE CONSTRUÇÃO

Esta medida de segurança foi dimensionada atendendo à NTCB 11 do Corpo de Bombeiros Militar de Mato Grosso.

Edificação em geral			
Divisão	Altura	Características Construtivas	
		Tipo de Parede	Espessura Total da Parede
H-3	UM PAVIMENTO	Parede de tijolo de barro cozido (6 cm x 10 cm x 20 cm - 1,5 kg)	15
Exigido		Informações do TRRF	
		Existente	
30 MIN		Integridade	≥ 4
		Estanqueidade	≥ 4
		Isolação térmica	≥ 4
		TRRF	≥ 4

6.12 CONTROLE DE MATERIAIS DE ACABAMENTO

Esta medida de segurança foi dimensionada atendendo à NTCB 12 do Corpo de Bombeiros Militar de Mato Grosso.

FINALIDADE DO MATERIAL				
Grupo/ Divisão	Piso (Acabamento/ Revestimento)	Paredes e divisórias (Acabamento/ Revestimento)	Teto e forro (Acabamento/ Revestimento)	Fachada (Acabamento/ Revestimento)
H-3	Classe I	Classe I	Classe I ou Classe I/A	Classe I
F-5	Classe I	Classe I	Classe I ou Classe I/A	Classe I
F-6	Classe I	Classe I	Classe I ou Classe I/A	Classe I
D-1	Classe I	Classe I	Classe I ou Classe I/A	Classe I
M-2	Classe I	Classe I	Classe I	Classe I
M-8	Classe I	Classe I	Classe I	Classe I
J-3	Classe I	Classe I	Classe I ou Classe I/A	Classe I

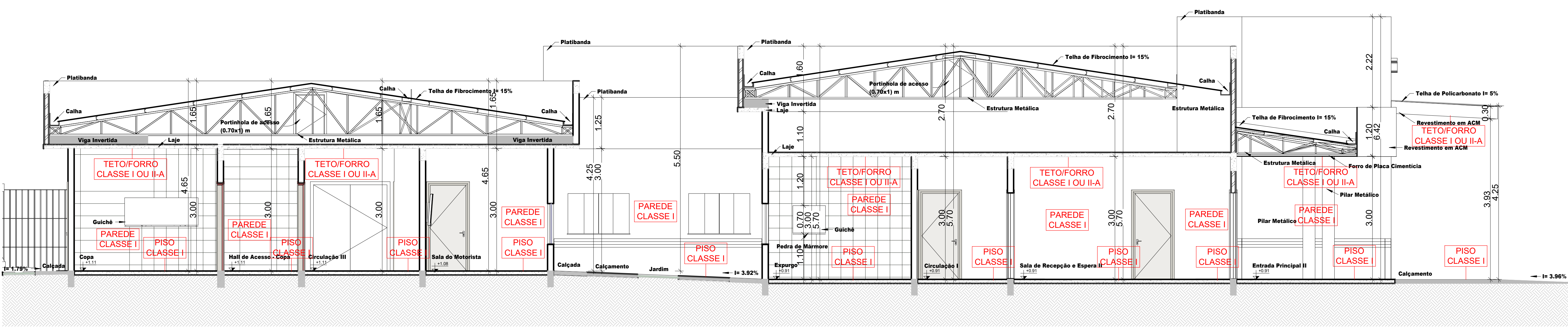

1 CORTE AA
ESC. 1/50

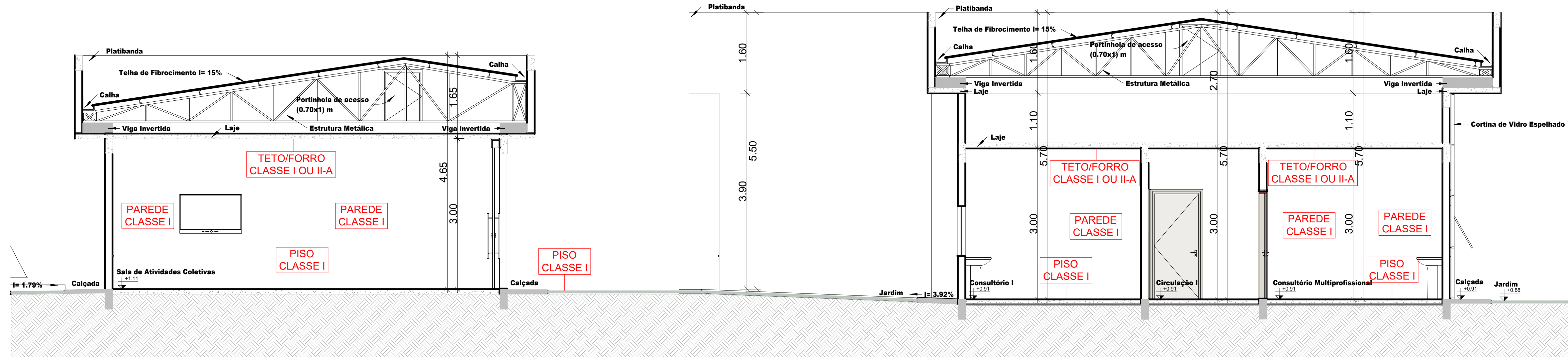

2 CORTE BB
ESC. 1/50

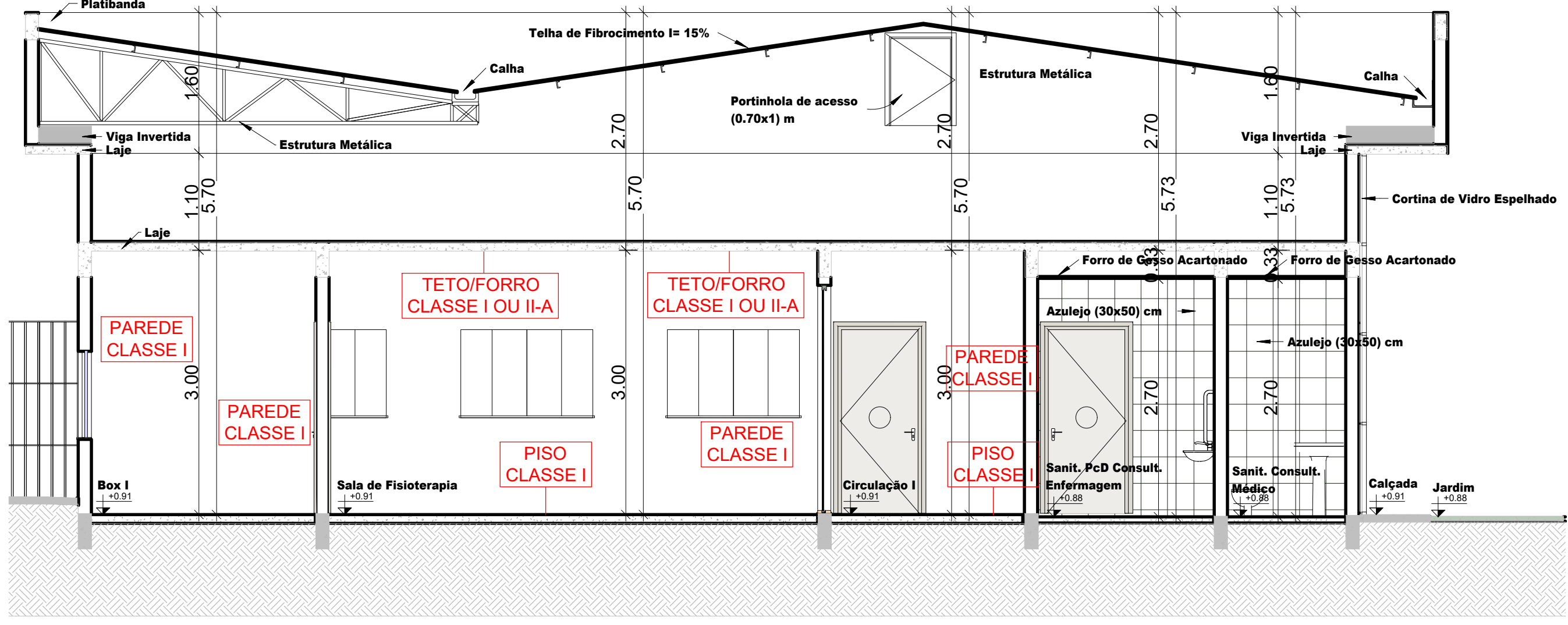

3 CORTE CC
ESC. 1/50

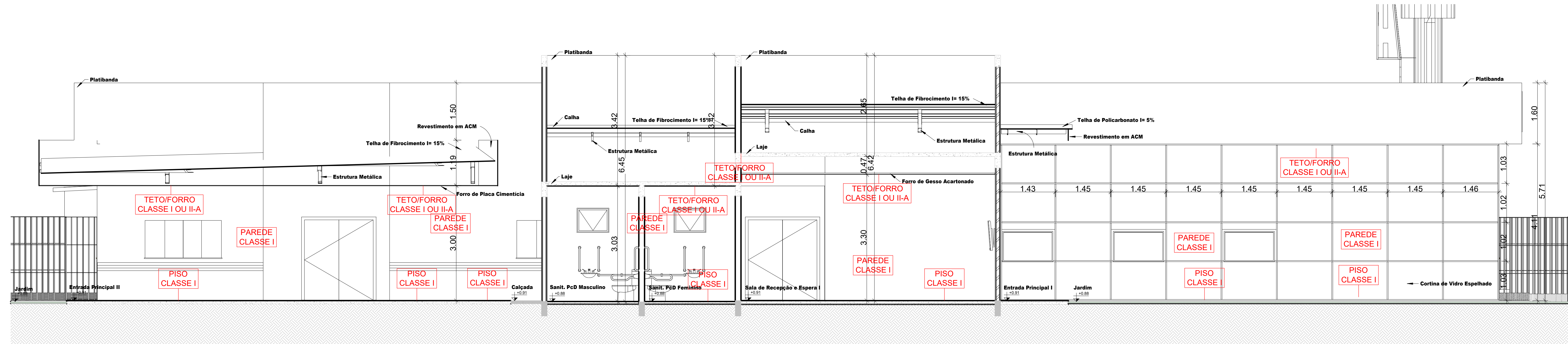

4 CORTE DD
ESC. 1/50

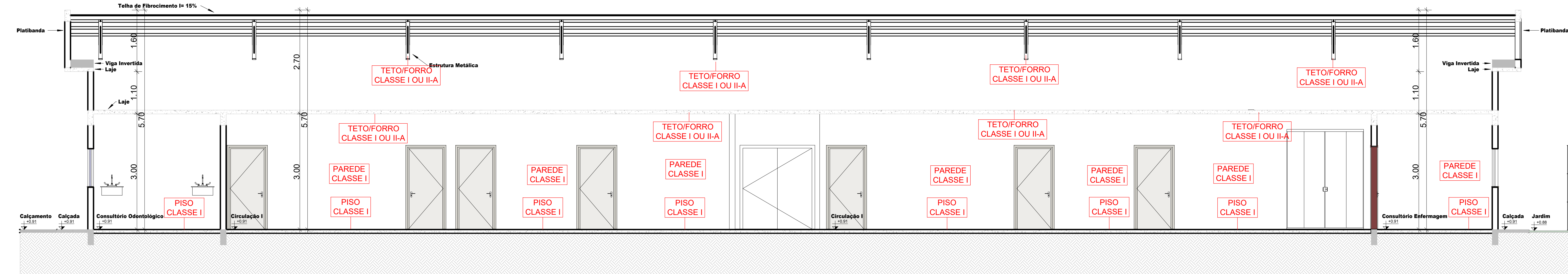

5 CORTE EE
ESC. 1/50

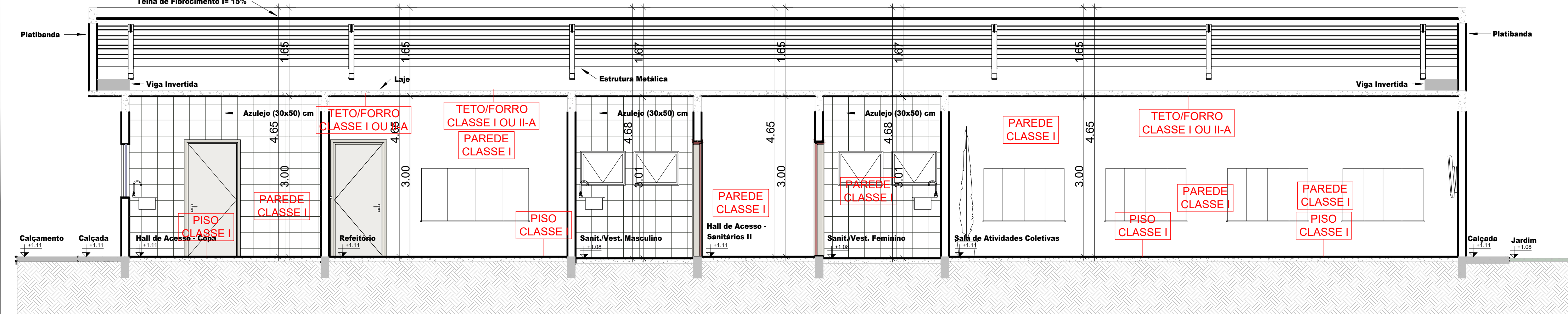

6 CORTE FF
ESC. 1/50

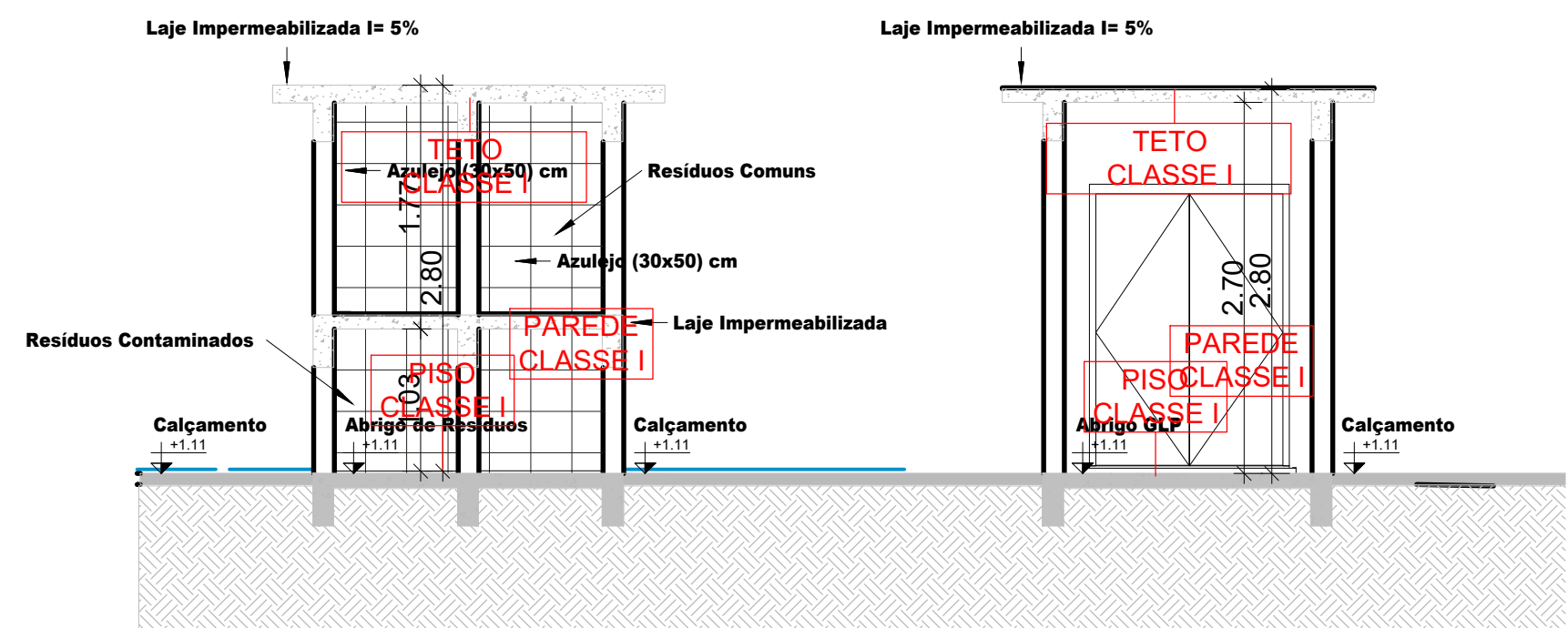

7 CORTE GG
ESC. 1/50

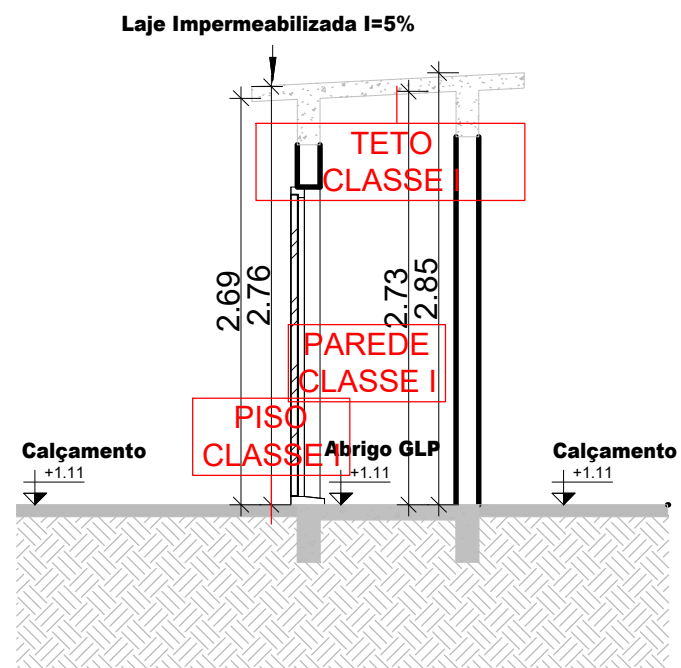

9 CORTE II
ESC. 1/50

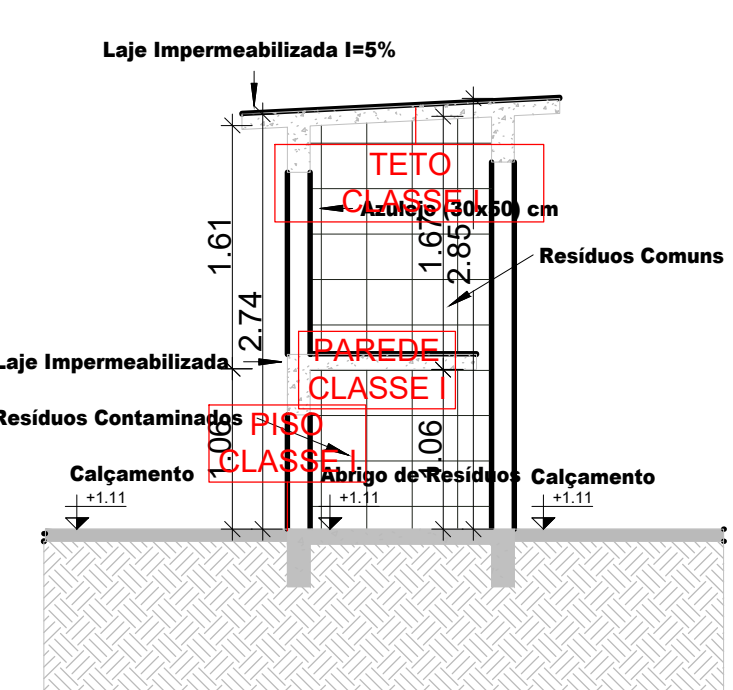

8 CORTE HH
ESC. 1/50

ESPAÇO DESTINADO AO USO EXCLUSIVO DO CBMMT:

PROCESSO DE SEGURANÇA CONTRA INCÊNDIO E PÂNICO

(X) NOVO () ATUALIZAÇÃO DE PSCP Nº: () SUBSTITUIÇÃO DE PSCP Nº:



AGIL CONSTRUÇÕES
Tv. do Paredes, 24 Sala B - Centro, Colmar - MT, 78000-000
CNPJ: 17.787.272/0001-56

TÍTULO DO DESENHO:
CORTES - CMAR.
OCUPAÇÃO:
H-3 SERVIÇO DE SAÚDE E INSTITUCIONAL.
RAZÃO SOCIAL:
MUNICÍPIO DE PARANATÁ
NOME FANTASIA:
PÓSITO DE SAÚDE DA FAMÍLIA SÃO PEDRO
CNPJ/CNP: 03.239.043/0001-12
ENDEREÇO:
RUA JOSÉ DE OLIVEIRA, 1009, COMUNIDADE: SOMBRA DA MANHÃ, LOTE: 608 - ASSENTAMENTO SÃO PEDRO - ZONA RURAL, CEP: 78.990-000, PARANATÁ-MT.
RESPONSÁVEL TÉCNICO:

ALEX OSCAR DE SOUSA
ENGENHEIRO CIVIL
CREA/MT: 147250/0
CPF: 963.848.651/00

DATA: JULHO DE 2023. PRANCHAS:

ESCALA: INDICADA

REVISÃO: 0